SUMINISTRO DE REPUESTOS Y REPARACIÓN DE MOTORES DIÉSEL Y GAS

NAVALCO®
SPARE PARTS FOR DIESEL ENGINES

Suministro de repuestos

Nuestro rango de suministro está basado principalmente en toda la gama de repuestos para motores Deutz y Wartsila, no obstante nuestro equipo técnico-comercial puede darle apoyo con otras marcas y fabricantes según requerimiento.

Repuestos para motores **Deutz 628, 640, 645 y 620, Wartsila-Vasa 46, 32, 22 y 20.** MAK, Sulzer Z40.

DEUTZ
MAHLE
MANN FILTER
MANN+HUMMEL
DUAP
Miba
TRW
CMR GROUP
HORN
TENNECO
WARTSILA
H ENGINEERING & SERVICE

NAVALCO®
SPARE PARTS FOR DIESEL ENGINES

+34 881 898 566 / navalco.es

Más de 15.000 referencias en stock

- > Pistones
- > Camisas
- > Segmentos pistón
- > Cojinetes
- > Culatas
- > Válvulas
- > Componentes de inyección
- > Juegos de juntas
- > Filtros
- > Instrumentación
- > Repuestos para turbocompresores
- > Herramientas especiales

Disponemos también de un amplio stock de piezas reacondicionadas en nuestros talleres, siguiendo estrictamente las instrucciones del fabricante, testadas y con total garantía de intercambiabilidad.

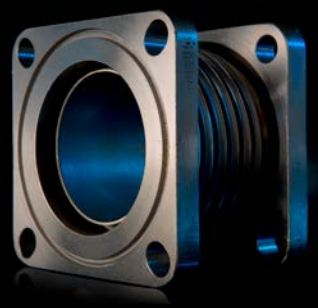

NAVALCO®
SPARE PARTS FOR DIESEL ENGINES

+34 881 898 566 / navalco.es

Taller

Servicio 24 horas
7 días a la semana

Instalaciones de más de 3.200 m2 de taller con equipamiento específico para reacondicionado de motores y componentes.

> Overhaul de motores de mediana y gran potencia.
> Reparación y calibración de equipos de inyección.
> Bruñido de camisas.
> Reacondicionado de componentes del motor: culatas, camisas, pistones, bielas, enfriadores....
> Rectificado de superficies bloque motor.
> Reacondicionado de turbocompresores.
> Pruebas hidráulicas.
> Limpieza por ultrasonidos.
> Alineación laser.
> Mantenimiento y reparación de generadores.
> Taller móvil.
> Equilibradora.
> Cabina de chorreo 4000x4000x4000

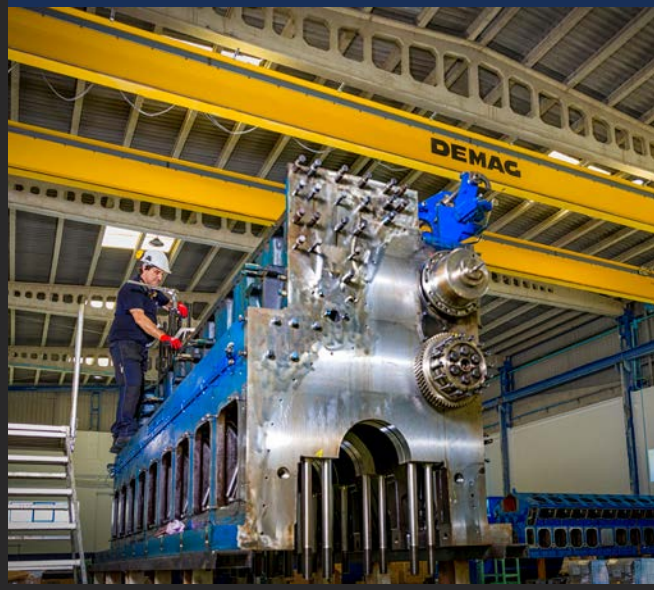

NAVALCO®
SPARE PARTS FOR DIESEL ENGINES

+34 881 898 566 / navalco.es

Oficina Técnica

- Diagnóstico técnico
- Peritación de averías
- Ensayos no destructivos
- Medición de emisiones

Navalco Energy

NAVALCO ENERGY

Suministro y fabricación de grupos electrógenos hasta 2.000 Kva. de aplicación estacionaria y marina

Disponemos de banco de carga y pruebas móvil hasta 750 Kw.

Alquiler de grupos electrógenos hasta 2.000 Kva. 50-60 Hz.

NAVALCO®
SPARE PARTS FOR DIESEL ENGINES

+34 881 898 566 / navalco.es

Certificaciones

Achilles
Repro
Registrado

314369 Válido hasta: Septiembre 2021

DNV

CERTIFICADO DEL SISTEMA DE GESTIÓN

Número de certificado:
284851-2019-AQ-IBE-ENAC

Fecha Inicial de Certificación:
22 octubre 2013

Validez:
24 marzo 2022 – 15 marzo 2025
Fecha de caducidad del último ciclo de certificación:
15 marzo 2022
Fecha de la última recertificación:
04 marzo 2022

Se certifica que el sistema de gestión de
NAVALCO, S.L.
Avenida da Prensa, 56 - 57, Polígono Sabón, 15142, Arteixo, A Coruña, España

es conforme a la Norma del Sistema de Gestión de Calidad:
ISO 9001:2015

Este certificado es válido para el siguiente campo de aplicación:
Suministro de repuestos para motores navales e industriales.

Lugar y fecha:
Barcelona, 24 marzo 2022

Oficina de emisión:
DNV - Business Assurance
Gran Via de les Corts Catalanes 130-136, Pl. 9, 08038, Barcelona, Spain

ENAC CERTIFICACIÓN Nº 03/C-SG051 IAF

Ana del Río Salgado
Representante de la dirección

El incumplimiento de las condiciones establecidas en el Contrato puede dar lugar a la cancelación del certificado.
ENTIDAD ACREDITADA: DNV GL Business Assurance España, S.L.U., Gran Vía de les Corts Catalanes 130-136, Pl. 9, 08038 Barcelona, Spain - TEL: +34 93 479 26 00.
www.dnv.es/assurance

DNV

CERTIFICADO DEL SISTEMA DE GESTIÓN

Número de certificado:
284852-2019-AE-IBE-ENAC

Fecha Inicial de Certificación:
15 marzo 2016

Validez:
24 marzo 2022 – 15 marzo 2025
Fecha de caducidad del último ciclo de certificación:
15 marzo 2022
Fecha de la última recertificación:
04 marzo 2022

Se certifica que el sistema de gestión de
NAVALCO, S.L.
Avenida da Prensa, 56 - 57, Polígono Sabón, 15142, Arteixo, A Coruña, España

es conforme a la Norma del Sistema de Gestión Medioambiental:
ISO 14001:2015

Este certificado es válido para el siguiente campo de aplicación:
Suministro de repuestos para motores navales e industriales. Mantenimiento de motores.

Lugar y fecha:
Barcelona, 24 marzo 2022

Oficina de emisión:
DNV - Business Assurance
Gran Via de les Corts Catalanes 130-136, Pl. 9, 08038, Barcelona, Spain

ENAC CERTIFICACIÓN Nº 04/E-MA034 IAF

Ana del Río Salgado
Representante de la dirección

El incumplimiento de las condiciones establecidas en el Contrato puede dar lugar a la cancelación del certificado.
ENTIDAD ACREDITADA: DNV GL Business Assurance España, S.L.U., Gran Vía de les Corts Catalanes 130-136, Pl. 9, 08038 Barcelona, Spain - TEL: +34 93 479 26 00.
www.dnv.es/assurance

DNV

CERTIFICADO DEL SISTEMA DE GESTIÓN

Número de certificado:
284853-2019-AHSO-IBE-ENAC

Fecha Inicial de Certificación:
15 marzo 2016
(basada en OHSAS 18001)

Validez:
24 marzo 2022 – 15 marzo 2025
Fecha de caducidad del último ciclo de certificación:
15 marzo 2022
Fecha de la última recertificación:
04 marzo 2022

Se certifica que el sistema de gestión de
NAVALCO, S.L.
Avenida da Prensa, 56 - 57, Polígono Sabón, 15142, Arteixo, A Coruña, España

es conforme a la Norma del Sistema de Gestión de la Seguridad y Salud en el trabajo:
ISO 45001:2018

Este certificado es válido para el siguiente campo de aplicación:
Suministro de repuestos para motores navales e industriales. Mantenimiento de motores.

Lugar y fecha:
Barcelona, 24 marzo 2022

Oficina de emisión:
DNV - Business Assurance
Gran Via de les Corts Catalanes 130-136, Pl. 9, 08038, Barcelona, Spain

ENAC CERTIFICACIÓN Nº 03/C-SG051

Ana del Río Salgado
Representante de la dirección

El incumplimiento de las condiciones establecidas en el Contrato puede dar lugar a la cancelación del certificado.
ENTIDAD ACREDITADA: DNV GL Business Assurance España, S.L.U., Gran Vía de les Corts Catalanes 130-136, Pl. 9, 08038 Barcelona, Spain - TEL: +34 93 479 26 00.
www.dnv.es/assurance

Contacto

43° 19' 21.2'' N
8° 30' 15.8'' W

Polígono Sabón,
Av. da Prensa, 56
15142 Arteixo, A Coruña
España

T / +34 881 898 566

navalco@navalco.es
www.navalco.es

NAVALCO®
SPARE PARTS FOR DIESEL ENGINES